ATLETISM

Tinerii dela Viforul-Dacia mai buni decât cei ai Vulturaşului

Sezonul atletic bucureştean s'a inaugurat eri prin disputarea matchului anual între tinerii „Vulturaşului" şi cei dela „Viforul Dacia".

Reuniunea s'a bucurat de un frumos succes, cele două cluburi prezentând o serie de elemente de la care putem aştepta rezultate promiţătoare.

Rezultatele, în ansamblu fără a fi excepţionale, au scos la iveală câţiva tineri în care putem realmente conta.

Tinerii „Viforului Dacia" mai bine prezentaţi au reuşit să învingă pe cei dela „Vulturaşul", care s'au resimţit de pe urma lipsei de antrenament.

Rezultatul final s'a soldat cu victoria clubului din Floreasca, acesta a totalizat la juniori 99 puncte iar elevii de la liceul Aurel Vlaicu 79 puncte. La copii, Viforul Dacia a totalizat 74 puncte iar Vulturasul 54 puncte.

Dintre juniorii care au evoluat eri pe imensul Velodrom vom remarca pe tinerii: Popescu, Gheorghe Gh. (Socaci de la Vulturaşul; Mihăilescu, Yost, Popescu (V. Dacia).

Organizarea s'a străduit să fie cât mai îngrijită graţie muncei depusă de conducerea clubului Viforul Dacia.

Am remarcat pe teren pe d-nii: A. Konig din Biroul F. R. A., Trestorian din Liga Muntenia care au ţinut să încurajeze prin prezenţa lor tinerele speranţe ale atletismului bucureştean.

REZULTATELE TECHNICE
JUNIORI

Disc

R. Popescu (V. D.) 35 m. 10.
Mihăilescu (V. D.) 25 m. 91.
Marinescu (V.) 24 m. 65.

300 m.

Onea Bogdan (V.) 42 s. 8.
Popescu C. (V. D.) 43 s. 4.
Popescu (V.) 44 s.

3000 m.

Hartz (V. D.) 10 m. 41 s.
Cristescu (V.) 10 m. 55.
Hieri (V. D.).

Lungime
(Vult.)

Gh. Gheorghe 5 m. 74.
Grozea (V. D.) 5 m. 70.
Mihăileanu (V. D.) 5 m. 41.

1000 m.

Ghimbău (V. D.) 3 m. 9 s. 8.
Cristescu (Vult.) 3 m. 11 s. 4.
Olteanu (V. D.).

Înălţime

Mihăilescu (V. D.) 1 m. 60.
Yost (V. D.) 1 m. 60.
Grozea (V. D.) 1 m. 60.
Gh. Gheorghe (Vult.) 1 m. 60.

100 m.

Popescu (V.) 12 s.
Geanolu (V. D.) 12 s. 2.
Gh. Gheorghe (V.) 12 s. 3.

Greutate

Socaci (Vult.) 11 m. 62.
Sotir (Vult.) 11 m. 42.
Popescu (V. D.) 11 m. 20.
Cristorian (V. D.) 10 m. 71.

4 × 100 m.

Viforul Dacia A 50 s. 4.
Vulturaşul B. 51 s. 3.
Viforul Dacia B. 51 s. 4.
Punctaj: 99 Viforul Dacia; 74 Vulturaşul.

Copii
4 × 60 m.

Viforul Dacia A. 30 s. 8.
Viforul Dacia B.
Vulturaşul B.

Înălţime

Popescu (Vult) 1 m. 50.
Dumitrescu (Vult.) 1 m. 50
Petruţ (V. D.) 1 m. 50.

60 m.

Stelorian (V. D.) 7 s. 7.
Mihăilescu (V. D.) 7 s. 8.
Haripiade (V. D.) 7 s. 9.

Lungime

Haripiade (V. D.) 5 m. 45.
Dumitrescu (V.) 5 m. 19.
Comănescu (V. D.) 5 m. 15.
Petruţ (V. D.) 5 m. 10.
Crăciunescu (V.) 5 m. 10.

Greutate

Popovici (V. D.) 10 m. 73.
Petruţ (V. D.) 10 m. 31.
Popescu (Vult.) 10 m. 03.

500 m.

Stelorian (V. D.) 1 m. 20 s. 6.
Cismaru (V.) 1 m. 23 s. 2.
Crăciunescu (Vult.).

Clasament

Viforul Dacia 74
Vulturaşul 54.

La Braşov, Radu Ioniţă s'a dovedit a fi în mare formă

Braşov, 10. (Prin telefon).

Astăzi la Braşov, sub auspiciile ligii de atletism din Ţara Bârsei, s'a deschis sezonul de primăvară printr'un cross pe 8 km., diferenţa de nivel 120 m., în împrejurimile Scheului.

Iată rezultatele obţinute:

1. Radu Ioniţă (Astra) 34 m. 41 s.
2. Chicoruban (Astra) 34 m. 53 s.
3. Szurd (Astra) 36 m. 39 s.
4. Tărlăreanu (ind.) 37 m.
5. Bălărău (I.A.R.) 37 m. 50 s.

La această alergare au luat parte 15 concurenţi.

Concursul din Giuleşti

Inainte şi în pauza matchului F. C. Rapid—C. A. O., s'au desfăşurat, pe pista stadionului din Giuleşti, două probe atletice, una de 2.000 m. şi o ştafetă balcanică.

Cu această ocazie vom face câteva remarcări: este, incontestabil, lăudabilă intenţiunea tinerei grupări atletice C. F. R. ca prin aceste probe puse în pauza unui match, pentru popularizarea atletismului în masele sportive. Totuşi trebue să constatăm, cu regret, că dispoziţia pistei din Giuleşti este astfel, încât face imposibilă vizionarea probelor din tribune.

Mai grav e, că acest defect este iremediabil, deoarece împingând pista cu minimum 1 m. înăuntru, înseamnă să stârbească din suprafaţa regulamentară a terenului. Totuşi, dacă conducătorii C. F. R. ţin să transforme terenul din Giuleşti într'un adevărat stadion, cu bună voinţă s'ar putea face ceva. Aşa, de pildă, n'ar fi rău dacă s'ar instala pe teren un megafon care să anunţe probele, pentru ca spectatorii să nu rămână străini de ceeace se petrece pe stadion.

Cu toate acestea, meritele clubului C. F. R. nu sunt diminuate cu nimic, meritând din plin toate laudele.

CUM S'AU DESFAŞURAT PROBELE

Prima probă a opus lui Dinu Cristea şi Ahmet Suliman, într'o cursă de 1.500 m., pe cei mai buni fondişti ai C. F. R.-ului.

Dinu Cristea a alergat cu un handicap de 100 m. iar Ahmet Ali cu 50 m.

Cursa este pornită într'un tempo vijelios. Fotea conducând plutonul, urmat de Zamfirescu. In urmă, Dinu impingând cu insistenţă pentru a recupera din distanţare, reuşeşte să-l depăşească pe Ahmet, dar spre sfârşitul cursei, turcul într'un finish impresionant, îl întrece.

In locul întâi Fotea a reuşit să acopere distanţa în 4 m. 21 s.

REULTATUL

1. Fotea (C. F. R.) 4 m. 21 s.
2. Zamfirescu (C. F. R.)
3. Ahmet Ali (St. Român)
4. Dinu Cristea (St. Român)

STAFETA BALCANICA

Cea de a doua probă a fost o ştafetă balcanică de 800x400x200x100 m., între juniorii C.F.R., Venusului, Viofrului Dacia şi Victoria, care a fost câştigată de clubul gazdă cu 4 m. 0 s.

Cu această ocazione am remarcat iarăş pe tânărul Cristea al Venusului.

Eri, a alergat în schimbul al doilea 400 m. şi dacă a pierdut nu i se poate imputa nimic. Primii 300 m. i-a alergat într'un mod impresionant, pentru ca pe ultima sută, nefiind pregătit pentru o cursă atât de grea cum este cea de 400, să încetinească alura, ajungând ca pe ultimii metri să meargă la pas.

S'a făcut o greşală punându-l pe Cristea la acest efort, mai ales la începutul unui sezon.

Din restul concurenţilor am remarcat alergătorii C. F. R.-ului şi pe Muşu dela Venus.

REZULTATUL

1. C. F. R. 4 minute
2. Venus
3. Viforul Dacia
4. Victoria.

— Const. —

INSEMNĂRI

Despre pretinsele vedete

Sub acest titlu începem publicarea unei serii de articole privind activitatea noastră ciclistă, problemele pedalei, cele tehnice, precum şi unele „moravuri", în rândurile băeţilor noştri, obiceiuri şi mentalităţi profund dăunătoare mersului acestui sport.

Astăzi ne vom ocupa de:

VEDETELE INCHIPUITE

Categoria vedetelor închipuite este cea mai interesantă dintre toţi ciclişti. Cea mai amuzantă, comică, caraghioasă, chiar, dar şi cea mai periculoasă. Pentru că nu-s nici novici în ale pedalei, dar nici prea pricepuţi. Nu fac figuri prea proaste dar nici nu au la activul lor performanţe strălucite. Sunt cum e mai rău. Şi nu te-ar asculta băeţii ăştia să-i pici cu ceară. Ei ştiu tot şi habar n'au de nimic. Sau dacă ştiu, ştiu pe jumătate, ciuntit sau exagerat, de cele mai multe ori profund eronat. Aşa cum le dictează tărtăcuţa lor de „aşi", care se văd victorioşi în probe mari, ridiculizând pe Archambaud, Bartalli sau Gallien. Când în fond s'ar cuveni s'o lase mai domol şi să înveţe dela cei care cunosc şi au la bază o experienţă mult mai îndelungată decât cele câteva probe în care s'au plimbat aceşti anonimi aşi imaginativi.

*

Portretul unei vedete închipuite e simplu ca un şablon. De pildă ciclistul X. A venit la o probă, neînsemnat şi stingher, şi a debutat în ale pedalei. Cineva, vrând să-l stimuleze, sau constatând că debutantul ar avea ceva „ştofă", însă în stare brută, necizelată încă, îi acordă oarecare atenţie, îl încurajează şi se ocupă de el.

Aşa se petrece şi la următoarele 2—3 curse până ce alergătorul în chestie reuşeşte să ocupe un locşor mai bun. Şi performanţa lui a fost consemnată în gazetă (poate cronicarul respectiv a vrut să-l încurajeze, aşa cum se cuvenea). El, de aci în colo începe tragedia. Debutantul de dată recentă s'a „încins". Cum s'a „încins"? Să fim bine înţeleşi. In loc să persevereze, în loc să meargă progresiv, el înţelege să facă altceva. Şi anume. Imaginându-şi că a şi trecut dincolo de aşii cu prestanţă, că e un produs excepţional al pedalei noastre, că e omul pe care ciclismul îl aştepta spre a-şi afla salvarea, omul nostru abea ridicat o lecuţă, ia parte la toate cancanurile, încinge şuete pe la toate şedinţele, emite pretenţiuni, critică băeţii cu trecut şi cu serioase performanţe, e nelipsit dela orice „galerie", pierzându-şi timpul în mod inutil.

Ai să-l auzi pe acest individ, ori de câte ori se găseşte cineva care să-l asculte, că el e mai bun decât Tudose, că... ce contează Ţapu pe lângă el, că el ar uimi lumea dacă i s'ar da atenţie şi material, că dacă ar vrea, aşa şi pe dincolo, sau născoceşte cine ce alte exagerări. Intr'un cuvânt e tare numai... din gură, continuând să fie pe teren acelaş coţcar figurist. Şi luat aşa de curentul acesta al palavragelilor, băiatul rămâne la un nivel modest, clevetitor de primul rang, însă slab pe teren, în competiţiuni, îngroşând, ratat dela început, rândurile aşilor închipuiţi.

EMIL IENCEC

DE PE LUCIUL APEI

● *In ziua de 15 Aprilie c., regiunea Muntenia va da un festival la Opera Română, iar din beneficiul rezultat, se va plăti antrenorul federal ce se va aduce din străinătate.*

● *Regiunea Muntenia fiind foarte mulţumită de serviciile aduse de antrenorul Szabo, îl va rechema în vara aceasta spre a continua să antreneze elementele promiţătoare ale natației noastre.*

● *V. Dacia a trimis la Budapesta încă din toamna anului trecut pe excelentul înotător Paul Puşcaşiu pentru a se antrena în timpul iernei în bazinele acoperite. In acelaş timp, urmează şi un curs de antrenori.*

Odată cu deschiderea sezonului — care va fi probabil la 1 Mai — Puşcaşiu se va întoarce în ţară şi va înfiinţa o şcoală pentru pregătirea copilor şi începătorilor.

● *Clubul sportiv din Tg. Mureş, câştigătorul celor 16 campionate de anul trecut, se pregăteşte intens pentru sezonul viitor, folosind un mic bazin acoperit din Tg. Mureş.*

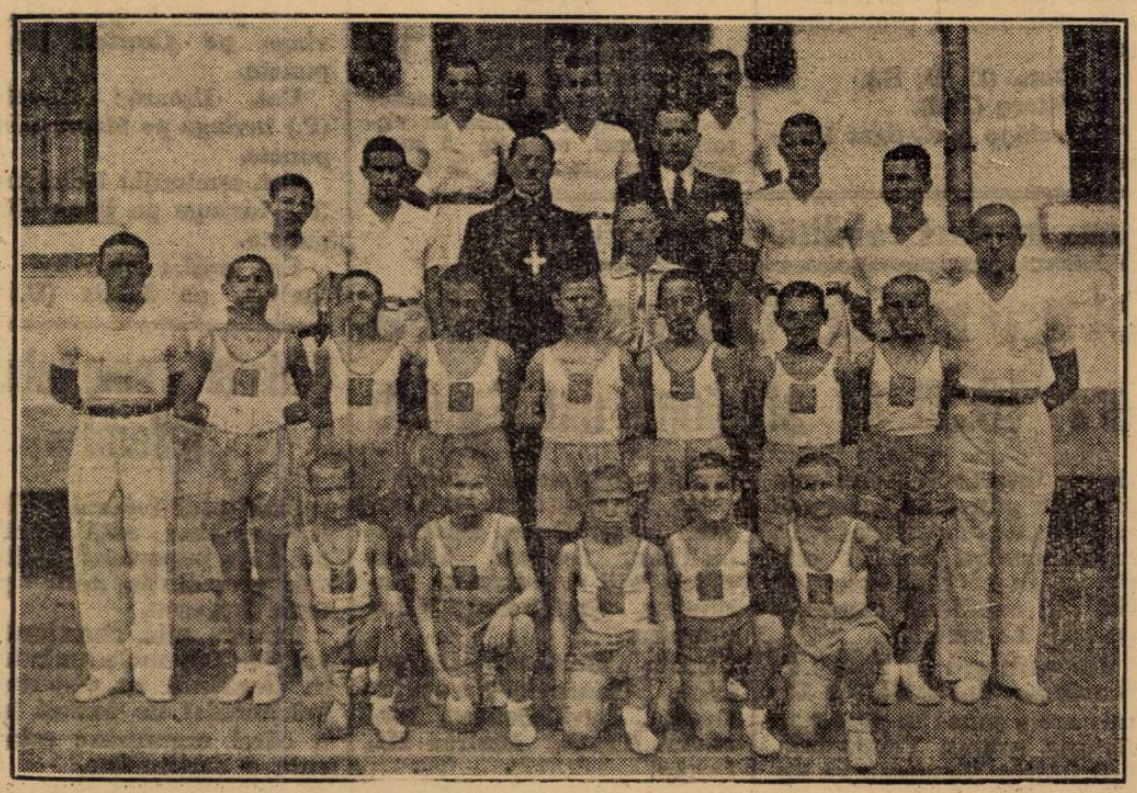

Echipa de atletism Vulturaşul